CONDICIONES HIDROMETEOROLÓGICAS ACTUALES

IDEAM Instituto de Hidrología, Meteorología y Estudios Ambientales

N° 0507

IDEAM comunica al Sistema Nacional para la Gestión del riesgo de Desastres (SNGRD) y al Sistema Nacional Ambiental (SINA).

Bogotá D. C., martes 11 de abril de 2017.
Hora de actualización 5:00 p.m.

ALERTA ROJA PARA TOMAR ACCIÓN

ALERTA NARANJA PARA PREPARARSE

ALERTA AMARILLA PARA INFORMARSE

CONDICIONES METEOROLÓGICAS

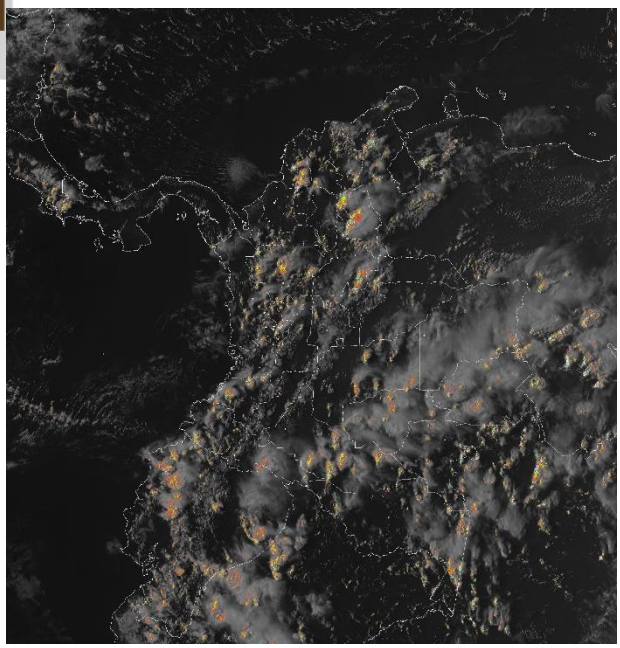

Imagen satelital canal IR GOES13.
Martes 11 de abril.
Hora 4:45 p.m.

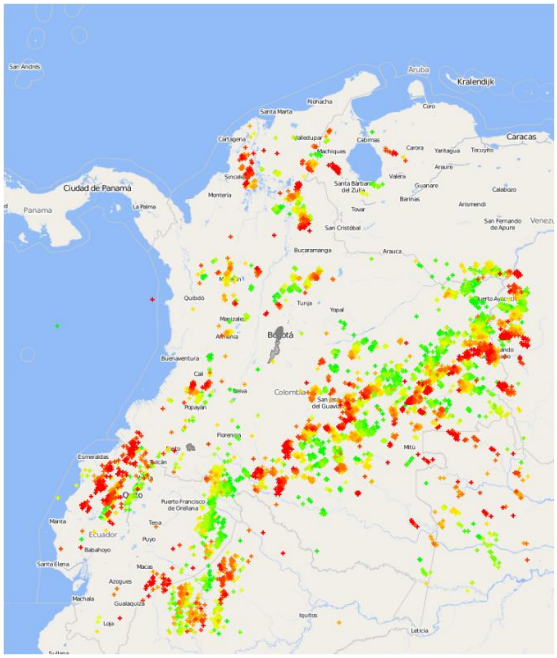

Descargas eléctricas registradas en las últimas 4 horas en el territorio colombiano.
Fuente: LINETVIEW.

Consulte todos los días el pronóstico del tiempo y las alertas hidrometeorológicas vigentes del **IDEAM,** en un formato de calidad. Alrededor de las 7:30 a. m. está a disposición del público en **www.ideam.gov.co.**

Se puede ver también en dispositivos móviles ***AQUÍ***

PRONÓSTICO METEOROLÓGICO

REGIÓN	DURANTE LAS ÚLTIMAS CUATRO HORAS	PRONÓSTICO PARA LAS PRÓXIMAS HORAS
SABANA DE BOGOTÁ	Cielo cubierto y reporte de lluvias al norte y centro de la ciudad y de la Sabana	Se prevé cielo mayormente cubierto con lluvias en sectores de la ciudad.
ANDINA	Lluvias sobre Antioquia, Risaralda, Caldas, Quindío, norte de Tolima, Cundinamarca, Norte de Santander, oriente de Santander, y occidente y norte de Boyacá; lloviznas en el oriente de Cauca y Nariño.	Se estima cielo mayormente cubierto sobre Antioquia, Eje Cafetero, norte de Tolima, centro de Cundinamarca, Norte de Santander, oriente de Santander, occidente y norte de Boyacá; lloviznas en el oriente de Cauca y Nariño.
CARIBE	Mayormente cubierto y lluvias se han presentado en el centro de Bolívar, sectores del Cesar y alrededores de la Sierra Nevada de Santa Marta.	Se prevé cielo mayormente cubierto con lluvias sobre sectores de Bolívar, sur de Magdalena, y sectores de Cesar. En el resto de la región se prevé tiempo seco.
INSULAR CARIBE	El tiempo se mantuvo el tiempo seco y cielo parcialmente cubierto.	Se prevé tiempo seco con cielo seminublado
PACÍFICA	Persistencia de lluvias es sectores del centro de Chocó y sur del Valle, Cauca y Nariño	Se prevé cielo mayormente cubierto con lluvias fuertes sobre el centro de Chocó, Valle, Cauca y Nariño.
ORINOQUIA	Las lluvias en sectores de Vichada y oriente de Meta.	Se prevé probabilidad de lluvias sobre sectores del occidente de Vichada y oriente de Meta y piedemonte de Arauca.
AMAZONICA	Con cielo cubierto al norte y centro de la región con lluvias fuertes en Guaviare, Vaupés, Guainía, Amazonas, Caquetá y suroccidente de Putumayo.	Se espera condiciones nubosas hacia el norte y centro de la región con probabilidad de lluvias en sectores del piedemonte de Putumayo, Amazonas, Vaupés, Guainía, Guaviare y Caquetá.

REGIÓN AMAZONAS

	SITIOS PARA LOS CUALES SE GENERA LA ALERTA
ALERTA ROJA	**PROBABILIDAD DE CRECIENTES SUBITAS EN LA CUENCA ALTA DE LOS RIOS CAQUETA Y PUTUMAYO** Se mantiene esta Alerta Roja dado que se pronostica se intensifiquen las lluvias durante los próximos días sobre las cuencas de los ríos Caquetá y Putumayo, las cuales podrían generar nuevas crecientes súbitas en quebradas y ríos aportantes de la parte alta de estas cuencas, especialmente en la en los ríos Mulato, Sangoyaco, Mocoa y Taruca, los cuales afectaron al municipio de Mocoa en el departamento de Putumayo. Igualmente, se podrían presentar incrementos súbitos moderados en el nivel de los ríos Hacha y Caraño, afluentes del río Orteguaza. El IDEAM recomienda a las autoridades Locales y Regionales de Gestión del Riesgo, permanezcan atentos al comportamiento y variación de los niveles de los ríos y quebradas que atraviesan el municipio de Mocoa.

REGIÓN ORINOQUIA

	SITIOS PARA LOS CUALES SE GENERA LA ALERTA
ALERTA ROJA	**PROBABILIDAD DE INCREMENTOS SUBITOS EN LOS AFLUENTES AL RIO ARAUCA** Los niveles del río Arauca registran ligero incremento a la altura del municipio de Arauquita; sin embargo, estos niveles se encuentran influenciados por el represamiento que registra los niveles del rio Cobaría, tributario del rio Arauca en el municipio de Cubará (Boyacá). Se mantiene esta Alerta Roja dada esta situación hidrológica y al pronostico de lluvias de variada intensidad en las cuencas de los ríos Cobaría, Margua (Chitagá y Venagá), Cubugón, Rótoya, Bojabá y Banadía (que tributan sus aguas al río Arauca), las cuales podrían generar crecientes súbitas. Por tal razón, es importante que la población asentada en las márgenes de estos ríos y quebradas, estén atentos al comportamiento y variación de los niveles. Igualmente, se recomienda a los comités de Gestión del Riesgo Local y Regional, mantener especial vigilancia en los sectores y municipios de Cubará (Boyacá), ante la posibilidad de incrementos súbitos del río Cobaría por eminente represamiento del cauce principal, y sobre todo en zonas rurales de la vereda las Brisas en el corregimiento El Guamo, al igual que otros sitios aledaños y aguas arriba del sector en mención; también, en los municipios de Arauquita, Saravena, Fortul y Arauca. El IDEAM recomienda realizar un monitoreo sobre estas cuencas y en el canal Caranal (en inmediaciones de Fortul). Adicionalmente, en el municipio de Arauquita se debe tener especial atención sobre las veredas ribereñas de las Islas Bayonero y Reinera, y también en las veredas El Progreso, Gaitán y El Troncal.

REGIÓN CARIBE

	SITIOS PARA LOS CUALES SE GENERA LA ALERTA
ALERTA NARANJA	**CRECIENTES SUBITAS EN LOS RIOS SAN JUAN DE URABA, CANALETE Y QUEBRADA ARQUILLO** Se mantiene esta alerta dadas las crecientes súbitas que se presentaron en los ríos San Juancito, Canalete y la quebrada Arquillo, producto de las lluvias de carácter fuerte que se registraron sobre el Golfo de Urabá. El IDEAM recomienda a las autoridades de Gestión del Riesgo, tanto, Locales como Regionales y a la población en general asentada en las riberas de estas corrientes, estén atentos al comportamiento de los niveles y tomen las acciones necesarias ante posibles afectaciones por inundaciones, especialmente en los municipios de Arboletes y San Juan de Urabá.

REGIÓN PACÍFICA

	SITIOS PARA LOS CUALES SE GENERA LA ALERTA
ALERTA AMARILLA	**PROBABILIDAD DE INCREMENTO EN LOS NIVELES DE LOS RIOS AFLUENTES DIRECTOS AL OCEANO PACIFICO** Debido a las lluvias de variada intensidad registradas en las últimos días sobre sectores de la vertiente media del Pacífico en los departamentos de Chocó, Valle del Cauca y Cauca, se mantiene esta alerta amarilla por probabilidad de crecientes súbitas en los ríos Baudó, Docampadó, Bajo San Juan, Calima, Dagua, Yurumanguí, Raposo, Cajambre, Anchicaya, Naya y Micay. El IDEAM recomienda a la población en general estén atentos al comportamiento y fluctuaciones en los niveles de estos ríos. **PROBABILIDAD DE INCREMENTO EN AFLUENTES Y CAUCE PRINCIPAL EN LAS CUENCAS DE LOS RIOS PATIA Y MIRA** Se mantiene esta alerta por probabilidad de crecientes súbitas en los ríos del departamento de Nariño, especialmente en el río Mira y Patía, así como en los principales afluentes al Patía, tales como los ríos Sapuyes, Guaitara, Telembí, Juanambú, Pasto, Mayo, Guachicono, San Jorge, Aguaclara, entre otros. El IDEAM recomienda especial atención a las zonas ribereñas bajas de los municipios de: Ospino, Tuquerres, Sapuyes, Imues, Funes, Iles, Tangua, Yacuanquer, Consacá, Ancuya, Sandoná, Cumbitara, Pisanda y Policarpa, en el departamento de Nariño y las zonas ribereñas bajas en el sector comprendido entre los municipios de Magüí (Payán), Roberto Payán (San José) y Barbacoas, en el departamento de Nariño.

REGIÓN ANDINA

	SITIOS PARA LOS CUALES SE GENERA LA ALERTA
ALERTA AMARILLA	**PROBABILIDAD DE CRECIENTES SUBITAS EN LOS RIOS DE MONTAÑA DEL DEPARTAMENTO DE ANTIOQUIA** Continúan la probabilidad de crecientes súbitas dadas las lluvias de variada intensidad que se han registrado en diferentes sectores del departamento de Antioquía; por tanto, los niveles de algunas quebradas y ríos podrían presentar incrementos súbitos, en especial en la quebrada La Raya (Municipio La Estrella) que registró un represamiento en su cauce. Igualmente, se destacan la quebrada La Liboriana y los ríos San Juan, Medellín, Tarazá, Nare, Porce, Bagre, Nechí, Anorí y Segovia. **PROBABILIDAD DE CRECIENTES SUBITAS EN LOS APORTANTES DE LA CUENCA ALTA DEL RIO CAUCA** Se mantiene esta alerta por probabilidad de crecientes súbitas para los ríos Palo, Timba, Meléndez, Pance, Jamundí y Cali; debido a las precipitaciones de variada intensidad que se han en la región. Se recomienda a la población en general estar atenta al comportamiento en los niveles de estos ríos y sus afluentes. **PROBABILIDAD DE CRECIENTES SUBITAS EN LOS RIOS DEL EJE CAFETERO** Se mantiene esta alerta por probabilidad de crecientes súbitas en los ríos Otún, La Vieja, Campoalegre, Apia, Salamina, Arma, Chinchina, Risaralda, Mapa y sus principales afluentes, producto de las fuertes precipitaciones que se ha registrado en zonas del Eje Cafetero. Se recomienda a los pobladores de las zonas ribereñas bajas estar atentos al comportamiento de estos ríos dado que se pronostica persistan las lluvias en la región. **CRECIENTES SUBITAS EN APORTANTES DIRECTOS AL RIO MAGDALENA EN LOS DEPARTAMENTOS DE HUILA, TOLIMA** **S**e mantiene esta alerta dado que las lluvias que se han registrado sobre sectores de los departamentos del Huila, Tolima, Cundinamarca y Caldas, están generando incrementos súbitos en aportantes como el Fortalecillas, Páez, Cabrera, Aipe, Yaguará, Cuinde, Cunday, Prado, Negro (aportante al embalse de Prado), Combeima, Sumapáz, Coello, Saldaña y Samaná**.** El IDEAM mantiene el llamado de atención especial para que autoridades locales y regionales de Gestión del Riesgo y pobladores ribereños, mantengan atento seguimiento al comportamiento de los niveles de las corrientes aportantes al río Magdalena que se localizan en estos departamentos.

REGIÓN ANDINA

	SITIOS PARA LOS CUALES SE GENERA LA ALERTA
ALERTA AMARILLA	**NIVELES ALTOS EN EL RIO CAUCA EN EL MUNICIPIO DE YOTOCO EN EL VALLE DEL CAUCA** Se mantiene esta alerta dado que continúan altos los niveles del cauce principal del río Cauca en el municipio de Yotoco (Valle del Cauca). El IDEAM recomienda a la comunidad en general y a los Comités Locales de Gestión del Riesgo, permanecer atentos al comportamiento de los niveles del río Cauca en este sector. **PROBABILIDAD DE INCREMENTOS SUBITOS EN LOS RIOS CARARE, OPON Y LEBRIJA** Se mantiene esta alerta debido a que se pronostica persistan las lluvias sobre sectores del departamento de Santander, las cuales podrían generar incrementos súbitos para los ríos y quebradas aportantes a las cuencas de los ríos Carare, Opón y Lebrija (Frio, de Oro). El IDEAM recomienda a las autoridades locales y regionales de Gestión del Riesgo para que mantengan atento seguimiento al comportamiento de los niveles de estos ríos y tomen las medidas preventivas necesarias ante los impactos que puedan producir dichos ascensos. **INCREMENTOS MODERADOS EN RIOS DE LA VERTIENTE DEL CATATUMBO** Se mantiene alerta amarilla dadas las lluvias que se han presentando sobre sectores del departamento Norte de Santander, las cuales han generado incrementos moderados en ríos de la región del Catatumbo. El IDEAM hace un llamado de atención especial tanto a pobladores como a autoridades locales y regionales de Gestión del Riesgo, para que mantengan atento seguimiento al comportamiento de los niveles de los ríos Zulia (y sus aportantes como el Sulasquilla, Salazar, Peralonso), Pamplonita, Sardinata, Táchira y Algodonal. **SE PREVE INCREMENTO EN EL NIVEL DEL RIO SUAREZ Y SUS AFLUENTES** Se emite esta alerta dadas lluvias de variada intensidad acompañadas de actividad eléctrica que se presentaron sobre sectores del departamento de Boyacá y Santander, las cuales podrían generar incrementos súbitos en el nivel del río Suarez y sus afluentes. Se recomienda a los pobladores de las zonas ribereñas bajas estar atentos al comportamiento de estos ríos, dado que se pronostica persistan las lluvias en la región.

ALERTAS POR AMENAZA DE INCENDIOS DE LA COBERTURA VEGETAL

REGIÓN CARIBE	
	SITIOS PARA LOS CUALES SE GENERA LA ALERTA
ALERTA ROJA	**ATLÁNTICO**: Barranquilla, Luruaco, Piojó, Puerto Colombia, Tubará. **BOLÍVAR**: Arjona, Cartagena de Indias, Clemencia, Mahates, María La Baja, San Estanislao, San Juan Nepomuceno, Santa Catalina, Santa Rosa, Turbaco, Turbana, Villanueva. **CESAR:** Bosconia, Chiriguaná, Curumaní, El Paso, La Jagua de Ibirico, La Paz, San Diego, Valledupar. **CÓRDOBA**: Cereté, Chima, Chinú, Ciénaga de Oro, Montelíbano, Montería, Puerto Escondido, Sahagún, San Andrés de Sotavento, San Carlos, Tierralta, Valencia. **LA GUAJIRA**: Albania, Barrancas, Dibulla, Distracción, El Molino, Fonseca, La Jagua del Pilar, Maicao, Manaure, Riohacha, San Juan del Cesar, Uribia, Urumita, Villanueva. **MAGDALENA**: Santa Marta.

REGIÓN DE LA ORINOQUIA	
	SITIOS PARA LOS CUALES SE GENERA LA ALERTA
ALERTA ROJA	**ARAUCA:** Arauca, Arauquita, Cravo Norte, Fortul, Puerto Rondón, Tame. **CASANARE:** Maní, Monterrey, Orocué, San Luis de Palenque, Trinidad, Villanueva **META:** Barranca de Upía, Cabuyaro, Mapiripán, Puerto Gaitán, Puerto López, San Carlos de Guaroa, San Martín. **VICHADA:** Cumaribo, Puerto Carreño y Santa Rosalía.

ALERTAS POR AMENAZA DE DESLIZAMIENTO

REGIÓN CARIBE	
ALERTA AMARILLA	**SITIOS PARA LOS CUALES SE GENERA LA ALERTA**
	CESAR: La Gloria, Pailitas, Pelaya, Valledupar. **CÓRDOBA**: Puerto Libertador. **MAGDALENA:** Ciénaga

REGIÓN ANDINA	
ALERTA ROJA	**SITIOS PARA LOS CUALES SE GENERA LA ALERTA**
	ANTIOQUIA: Arboletes**,** Caracolí**,** La Estrella, San Juan de Urabá **HUILA**: Colombia

REGIÓN ANDINA	
ALERTA NARANJA	**SITIOS PARA LOS CUALES SE GENERA LA ALERTA**
	BOYACÁ: La Victoria. **CUNDINAMARCA:** Caparrapí, Yacopí **CALDAS:**Manzanares y, Pensilvania. **NORTE DE SANTANDER:** El Zulia, Salazar **TOLIMA:** Carmen de Apicalá, Chaparral, Cunday, Dolores, Melgar, Prado, Purificación, Rioblanco, Suárez, Villarrica.

REGIÓN ANDINA	
ALERTA AMARILLA	**SITIOS PARA LOS CUALES SE GENERA LA ALERTA**
	ANTIOQUIA: Abejorral, Amagá, Amalfi, Andes, Angelópolis, Anorí, Argelia, Armenia, Briceño, Cáceres, Caldas, Campamento, Cañasgordas, Caramanta, Ciudad Bolívar, Concordia, Dabeiba, Ebéjico, Fredonia, Frontino, Giraldo, Heliconia, Ituango, La Ceja, La Pintada, La Unión, Maceo, Medellín, Montebello, Nariño, Necoclí, Puerto Berrío, Puerto Nare, Puerto Triunfo, Remedios, Salgar, San Carlos, San Francisco, San Luis, Santa Bárbara, Santa Fe De Antioquia, Segovia, Sonsón, Sopetrán, Tarazá, Tarso, Toledo, Uramita, Urrao, Valdivia, Vegachí, Venecia, Yalí, Yarumal, Yolombó.

ALERTAS POR AMENAZA DE DESLIZAMIENTO

REGIÓN ANDINA

	SITIOS PARA LOS CUALES SE GENERA LA ALERTA
ALERTA AMARILLA	**BOYACÁ**: Almeida, Aquitania, Berbeo, Betéitiva, Buenavista, Campohermoso, Chinavita, Chita, Chivor, Coper, Corrales, El Espino, Gámeza, Guicán, Labranzagrande, Macanal, Maripí, Miraflores, Mongua, Moniquirá, Muzo, Otanche, Pachavita, Páez, Pajarito, Panqueba, Pauna, Paya, Paz De Rio, Pesca, Pisva, Puerto Boyacá, Quípama, Rondón, Saboyá, San Joséde Pare, San Luis De Gaceno, San Pablo De Borbur, Santa María, Santana, Socotá, Sogamoso, Tasco, Tibaná, Tópaga, Turmequé, Umbita, Ventaquemada. **CALDAS**: Aguadas, Chinchiná, Filadelfia, La Merced, Manizales, Marmato, Marquetalia, Marulanda, Neira, Norcasia, Pácora, Salamina, Samaná, Supia, Victoria, Villamaria. **CUNDINAMARCA**: Agua De Dios, Albán, Anapoima, Anolaima, Apulo, Arbeláez, Beltrán, Bituima, Bogotá, D.C., Bojacá, Cabrera, Cachipay, Cáqueza, Carmen De Carupa, Chaguaní, Chipaque, Chocontá, Cucunubá, El Colegio, El Peñón, El Rosal, Facatativá, Fusagasugá, Gachetá, Gama, Granada, Guaduas, Guatavita, Guayabal De Síquima, Guayabetal, Gutiérrez, Jerusalén, La Calera, La Mesa, La Palma, La Peña, La Vega, Lenguazaque, Machetá, Medina, Nilo, Nimaima, Nocaima, Pacho, Paime, Pandi, Pasca, Pulí, Quebradanegra, Quetame, Quipile, Ricaurte, San Antonio De Tequendama, San Bernardo, San Cayetano, San Francisco, San Juan De Rioseco, Sasaima, Sesquilé, Sibaté, Silvania, Soacha, Subachoque, Suesca, Supatá, Sutatausa, Tabio, Tausa, Tena, Tibacuy, Tocaima, Topaipí, Ubalá, Utica, Venecia, Vergara, Vianí, Villagómez, Villapinzón, Villeta, Viotá, Zipacón, Zipaquirá. **HUILA:** Aipe, La Plata, Neiva, Rivera. **NORTE DE SANTANDER**: Ábrego, Arboledas, Bucarasica, Cácota, Chinácota, Chitagá, Convención, Cucuta, Cucutilla, Durania, El Tarra, Gramalote, Hacarí, Labateca, Lourdes, Pamplona, San Calixto, Santiago, Sardinata, Silos, Teorama, Tibu, Toledo, Villa Caro. **QUINDÍO:** Calarcá, Córdoba y Salento. **RISARALDA:** Santa Rosa de Cabal. **SANTANDER**: Albania, Barbosa, Bolivar, Carcasí, Charalá, Chima, Chipatá, Contratación, Coromoro, El Carmen, El Guacamayo, Florián, Floridablanca, Girón, Guapotá, Guepsa, La Belleza, La Paz, Landázuri, Lebrija, Macaravita, Matanza, Mogotes, Oiba, Puente Nacional, Rionegro, San Andrés, San Benito, San Miguel, San Vicente De Chucurí, Santa Helena Del Opón, Sucre, Tona, Valle De San José, Vélez.

ALERTAS POR AMENAZA DE DESLIZAMIENTO

REGIÓN ANDINA	
	SITIOS PARA LOS CUALES SE GENERA LA ALERTA
ALERTA AMARILLA	**TOLIMA**: Alpujarra, Anzoátegui, Armero (Guayabal), Ataco, Cajamarca, Casabianca, Coyaima, Falan, Fresno, Herveo, Ibagué, Icononzo, Lérida, Líbano, Mariquita, Murillo, Natagaima, Ortega, Palocabildo, Planadas, Roncesvalles, San Antonio, Villahermosa

REGIÓN DE LA ORINOQUIA	
	SITIOS PARA LOS CUALES SE GENERA LA ALERTA
ALERTA ROJA	**ARAUCA:** Saravena (áreas de piedemonte). **BOYACÁ:** Cubará (vertiente oriental de la cordillera Oriental y Piedemonte Llanero).

REGIÓN DE LA ORINOQUIA	
	SITIOS PARA LOS CUALES SE GENERA LA ALERTA
ALERTA AMARILLA	**CASANARE**: Aguazul, Chámeza, Hato Corozal, La Salina, Nunchía, Paz De Ariporo, Pore, Recetor, Sabanalarga, Támara, Tauramena, Yopal. **META**: Acacías, Cubarral, Cumaral, El Castillo, Guamal, Restrepo, Villavicencio.

REGIÓN PACIFICA	
	SITIOS PARA LOS CUALES SE GENERA LA ALERTA
ALERTA NARANJA	**CHOCÓ:** Atrato, Bagadó, Cértegui, Condoto, Istmina, Lloró, Medio San Juan, Rio Iró. **CAUCA:** Buenos Aires, Suárez. **NARIÑO:** La Florida, La Unión, Nariño. **VALLE DEL CAUCA:** Buenaventura, Calima, Dagua.

ALERTAS POR AMENAZA DE DESLIZAMIENTO

REGIÓN PACIFICA	
	SITIOS PARA LOS CUALES SE GENERA LA ALERTA
ALERTA AMARILLA	**CAUCA**: Almaguer, Bolívar, Caldono, Caloto, Corinto, El Tambo, Inzá, Jambaló, La Sierra, La Vega, López, Miranda, Morales, Páez, Popayán, Rosas, Santa Rosa, Santander de Quilichao, Silvia, Timbiquí, Toribío, Totoró. **CHOCÓ:**, Bahía Solano, El Carmen, El Litoral del San Juan, Sipí. **NARIÑO:** Albán, Buesaco, Cumbitara, Linares, Pasto, Samaniego, San Lorenzo, San Pedro De Cartago (Cartago), Sandoná. **VALLE DEL CAUCA**: Bolívar, Buga, Bugalagrande, El Cerrito, El Dovio, Ginebra, Jamundí, Palmira, San Pedro, Sevilla, Tuluá, Versalles

REGIÓN DE LA AMAZONÍA	
	SITIOS PARA LOS CUALES SE GENERA LA ALERTA
ALERTA NARANJA	**PUTUMAYO:** Mocoa.

REGIÓN DE LA AMAZONÍA	
	SITIOS PARA LOS CUALES SE GENERA LA ALERTA
ALERTA AMARILLA	**CAQUETÁ:** Belén de Los Andaquíes y Morelia

ALERTAS POR AMENAZA DE DESLIZAMIENTO

SECTORES VIALES IDENTIFICADOS CON POTENCIALIDAD DE DESLIZAMIENTOS, LOS CUALES GENERAN ALERTAS	
DEPARTAMENTO	**SECTOR VIAL**
CHOCÓ	Certeguí – Quibdó Las Animas - Certeguí
CUNDINAMARCA	Yacopí - La Palma
CAUCA	Pasto - Higuerones
HUILA	Puente Totumo
NARIÑO	Pasto - Higuerones
PUTUMAYO	Puente La Raya – Canangucho Mocoa - San Juan de Villalobos La Piscicultura - El Pepino Villagarzón - Puerto Bello
VALLE DEL CAUCA	Buenaventura - Cruce Ruta 40 (Loboguerrero) Intersección Sena - Intersección Citronela

ALERTAS METEOMARINA

MAR CARIBE	
ALERTA AMARILLA	**POR OLEAJE Y VIENTO** En el sector central del mar Caribe colombiano, se estiman vientos en promedio de 20 (37 km/h) y altura del oleaje de hasta 2.0 metros. Por lo anterior, se recomienda a las embarcaciones de poco calado consultar con las Capitanías de puerto antes de zarpar.
ALERTA AMARILLA	Desde el día de hoy 11 y hasta el 21 de abril, se espera una de las pleamares más significativas del mes, asociada con la marea astronómica en el litoral central del Caribe colombiano. Por lo anterior, se recomienda a habitantes costeros y embarcaciones de poco calado estar atentos y consultar a las Capitanías de puerto.

OCEANO PACÍFICO	
ALERTA AMARILLA	**POR PLEAMAR** Hasta el 18 de abril, se presentará una de las pleamares más significativas del mes, asociada con la marea astronómica en el litoral del Pacífico centro y sur. Por lo anterior, se recomienda a habitantes costeros y embarcaciones de poco calado estar atentos y consultar a las Capitanías de puerto.

ºC: grados Celsius

msnm: metros sobre nivel del mar

GOES: Geostationary Operational Environmental Satellites (Satélite Geoestacionario Operacional Ambiental).

m: metros

Km/h: kilómetros por hora

GOES-13 es el designado GOES-Este, localizado en 75° W sobre el ecuador geográfico.

mm: milímetros

HLC: hora local colombiana

PNN: Parque Nacional Natural

SFF: Santuario de Fauna y Flora

ALERTA ROJA. PARA TOMAR ACCIÓN Advierte al Sistema Nacional de Gestión del Riesgo de Desastres sobre el peligro de un fenómeno y sus efectos adversos sobre la población. Se emite una alerta sólo cuando la identificación de un evento extraordinario indique la amenaza inminente y cuando la gravedad del fenómeno requiera atención prioritaria de los comités departamentales y locales.

ALERTA NARANJA. PARA PREPARARSE Indica la amenaza de un fenómeno. No implica riesgo inmediato por lo que es catalogado como un mensaje para informarse y prepararse. El aviso implica vigilancia continua ya que las condiciones son propicias para el desarrollo de un suceso natural.

ALERTA AMARILLA. PARA INFORMARSE Se emite cuando las condiciones hidrometeorológicas son favorables para la ocurrencia de un fenómeno natural y pueden aumentar el riesgo según los pronósticos. Por sus características, este nivel está encaminado a informar.

CONDICIONES NORMALES Indica que no existe ninguna clase de alerta para la región o zona mencionada.

http://www.ideam.gov.co
Correos electrónicos: servicio@ideam.gov.co, alertas@ideam.gov.co
Calle 25 d # 96b - 70, piso 3. Bogotá, D.C.
Teléfono: 3075625 ext. 1334-1336.

Síganos en